



CÂMARA MUNICIPAL DA ESTÂNCIA DE BRAGANÇA PAULISTA

INDICAÇÃO Nº 2414/2021

C.M.E.B.P.

PROT. GERAL N.º _____ / ____

Fls. _____

a) _____

Indicamos à Chefia do Executivo Bragantino determinações junto à secretaria competente da municipalidade, solicitando recapeamento asfáltico da Rua Dina Bueno Leme - Jardim Novo Mundo.

JUSTIFICATIVA

Trata-se de providência necessária, tendo em vista que a referida rua está com muitos buracos, causando inúmeros transtornos aos usuários da via e dificultando o trânsito de caminhões pesados e de veículos em geral.

Casa do Poder Legislativo "Jornalista William Cardoso", em 22 de novembro de 2021

JOCIMAR SCOTTI
Vereador

Indicação nº 2414/2021 1/2



CÂMARA MUNICIPAL DA ESTÂNCIA DE BRAGANÇA PAULISTA

C.M.E.B.P.

PROT. GERAL N.º _____ / ____

Fls. _____

a) _____

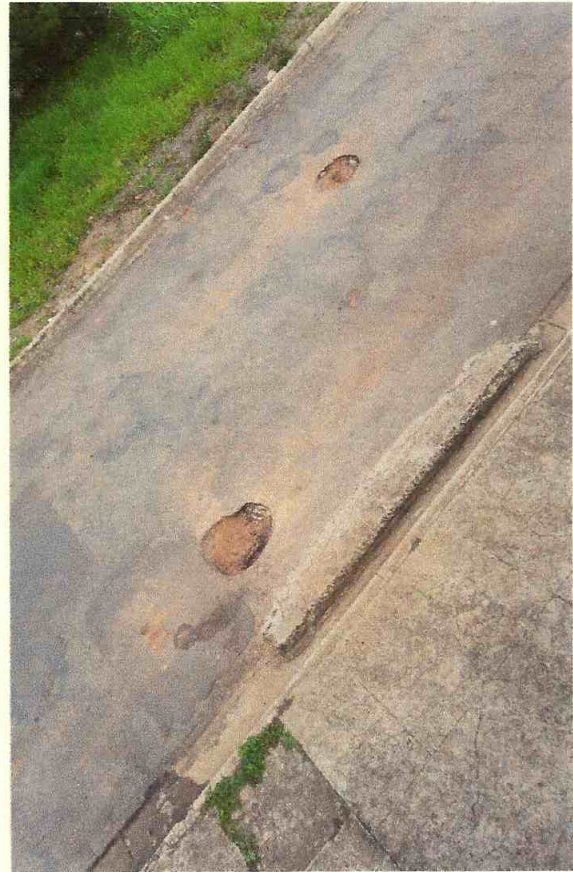

Indicação nº 2414/2021 2/2